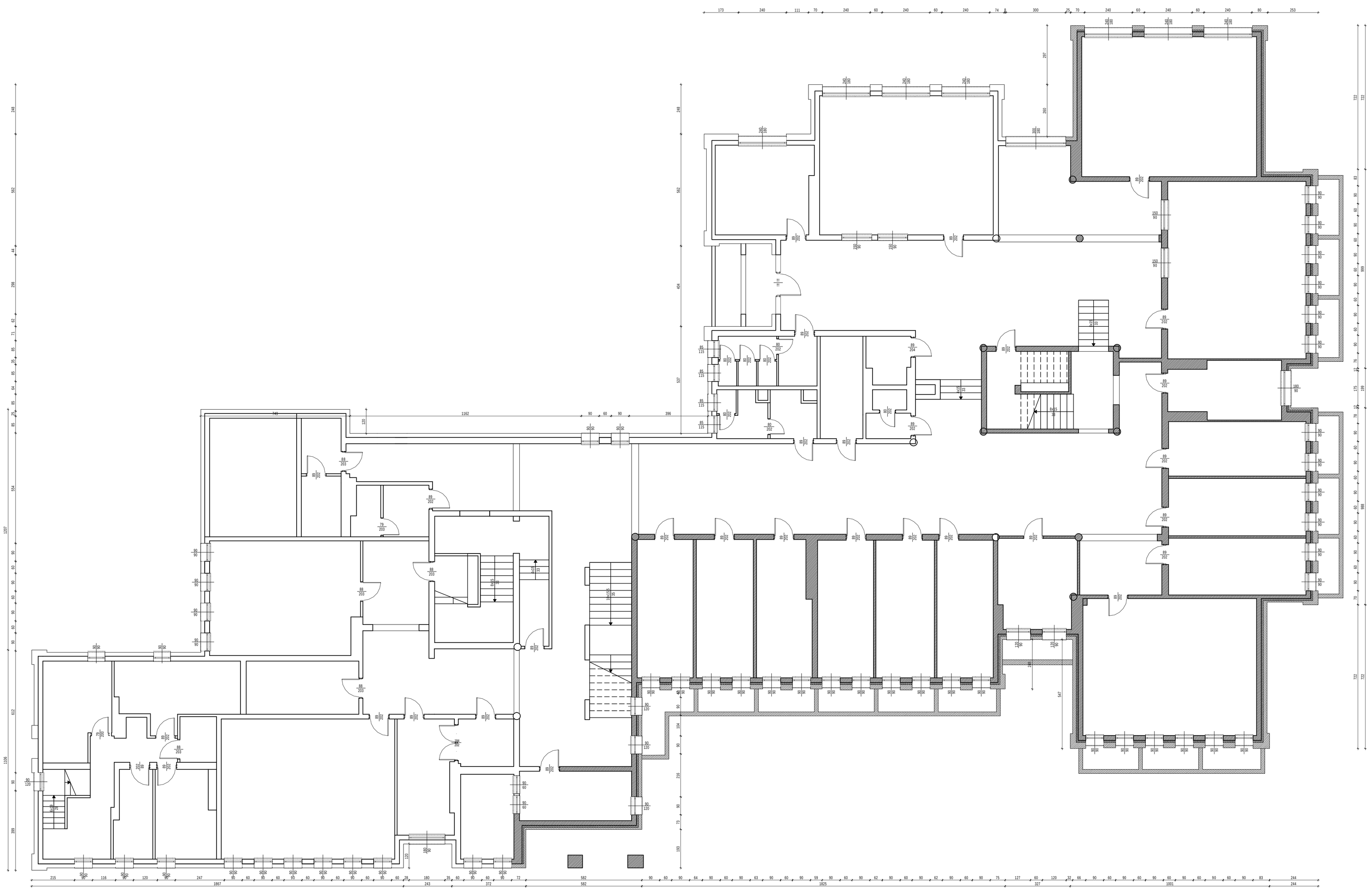

nazwa rysunku: Rzut piwnic - inwentaryzacja		rys. nr : I-1
nazwa i adres inwestycji: Termomodernizacja obiektu Zespołu Szkół Ogólnokształcących w Rybczewicach Drugich, 21-065 Rybczewice, dz nr 785/16		skala ----
inwestor: Gmina Rybczewice, Rybczewice Drugie 119, 21-065 Rybczewice		data: styczeń 2026
rodzaj i stadium dokumentacji: Architektura		
	nr. uprawnień	podpis
projektant		
opracowała: inż. Ilona Baran		
sprawdzający: ----------	---------	

BARBUD
Usługi Projektowo-Budowlane Ilona Baran

adres firmy: Chrzanów Pierwszy 68, 23-305 Chrzanów
kontakt: tel. 781-579-876